

Comuni in provincia di Pavia

con distanze chilometriche dal capoluogo e riferimenti cartografici

PAVESE

ALBUZZANO	10	H 4
BADIA PAVESE	20	L 5
BASCAPE'	26	I 2
BATTUDA	14	F 3
BELGIOIOSO	13	H 4
BEREGUARDO	15	F 3
BORGARELLO	6	G 3
BORNASCO	11	H 3
CARBONARA AL TICINO	11	F 4
CASORATE PRIMO	20	F 2
CAVA MANARA	8	G 4
CERANOVA	12	H 3
CERTOSA DI PAVIA	9	G 3
CHIGNOLO PO	27	L 4
COPIANO	14	L 4
CORTEOLONA	17	L 4
COSTA DE' NODOLI	20	L 4
CURA CARPIGNANO	10	H 3
FILIGHERA	15	H 4
GENZONE	17	L 4
GERENZAGO	18	L 4
GIUSSAGO	15	G 3
INVERNO E MONTELEONE	21	I 4
LANDRIANO	20	H 2
LARDIRAGO	9	H 3
LINAROLO	10	H 4
MAGHERNO	19	I 3
MARCIGNAGO	11	F 3
MARZANO	16	H 3
MEZZANA RABATTONI	19	F 5
MIRADOLE TERME	26	L 4

MONTICELLI PAVESE	35	L 5
PAVIA	=	G 4
PIEVE PORTO MORONE	27	L 5
ROGNANO	17	G 2
RONCARO	12	H 3
SAN GENESIO ED UNITI	6	G 3
SAN MARTINO SICCOMARIO	5	G 4
SAN ZENONE AL PO	23	L 5
SANTA CRISTINA E BISSONE	20	I 4
SANTALESSIO CON VIGONE	8	H 3
SIZIANO	17	H 2
SOMMO	11	F 4
SPESSA PO	22	L 5
TORRE D'ARESE	16	I 3
TORRE DE' NEGRI	15	L 4
TORRE D'ISOLA	8	F 3
TORREVECCHIA PIA'	21	H 3
TRAVACO' SICCOMARIO	6	G 4
TRIVOLZIO	14	F 3
TROVO	16	F 2
VALLE SALIMBENE	7	H 4
VELLEZZO BELLINI	14	G 3
VIGOLFO	15	H 2
VILLANOVA D'ARDENGI	13	F 4
VILLANTERIO	18	I 3
VISTARINO	16	H 4
ZECCONE	10	G 3
ZERBO	26	L 5
ZERBOLO'	16	F 3
ZINASCO	16	F 4

LOMELLINA

ALAGNA	28	E 4
ALBONESE	44	C 2
BORGO S. SIRO	28	E 3
BREME	51	B 4
CANDIA LOMELLINA	54	B 4
CASSOLNOVO	45	D 2
CASTELLO D'AGOGNA	44	C 3
CASTELNOVETTO	52	B 3
CERETTO LOMELLINA	45	C 3
CERGNAGO	36	D 3
CILAVEGNA	45	D 2
CONFENZA	61	B 2
COZZO	52	B 3
DORNO	22	E 4
FERRERA ERBOGNONE	29	E 4
FRASCAROLO	47	C 5
GALLIAVOLA	39	D 5
GAMBARANA	40	D 6
GAMBOLO'	33	E 3
GARLASCO	23	E 4
GRAVELLONA LOMELLINA	46	D 2
GROPELLO CAIROLI	17	F 4
LANGOSCO	60	B 3
LOMELLO	35	D 4
MEDE	41	C 5
MEZZANA BIGLI	33	D 5

MORTARA	40	C 3
NICORVO	48	C 2
OLEVANO LOMELLINA	44	C 3
OTTOBIANO	36	D 4
PALESTRO	60	B 2
PARONA	42	D 2
PIEVE ALBIGNOLA	21	E 5
PIEVE DEL CAIRO	36	D 5
ROBBIO	55	B 2
ROSASCO	55	B 3
SAN GIORGIO LOMELLINA	39	D 4
SANNAZZARO DE BURGONDI	25	E 5
SANT'ANGELO LOMELLINA	49	C 3
SARTIRANA LOMELLINA	47	C 4
SCALDASOLE	27	E 4
SEMIANA	41	C 4
SUARDI	42	C 5
TORRE BERETTI E CASTELLARO	48	C 5
TROMELLO	27	E 3
VALEGGIO	33	E 4
VALLE LOMELLINA	51	C 4
VELEZZO LOMELLINA	42	C 4
VIGEVANO	36	E 2
VILLA BISCOSSI	40	D 5
ZEME	49	C 3

ORFEO

ALBAREDO ARNABOLDI	12	H 5
ARENA PO	27	I 5
BAGNARIA	55	G 8
BARBIANELLO	22	G 5
BASTIDA DE DOSSI	33	E 5
BASTIDA PANCARANA	17	F 5
BORGO PRIOLO	29	G 6
BORGORATTO MORMOROLO	36	G 7
BOSNASCO	26	I 5
BRALLO DI PREGOLA	77	H 9
BRESSANA BOTTARONE	15	G 5
BRONI	19	H 5
CALVIGNANO	28	G 6
CAMPOSPINOSO	14	H 5
CANEVINO	41	H 7
CANNETO PAVESE	23	H 5
CASANOVA LONATI	16	G 5
CASATISMA	19	G 5
CASEI GEROLA	36	E 6
CASTANA	25	H 6
CASTEGGIO	23	G 6
CASTELLETTO DI BRANDUZZO	17	F 5
CECIMA	49	F 8
CERVESINA	23	F 5
CIGOGNOLA	25	H 6
CODEVILLA	31	F 6
CORANA	27	E 5
CORNALE	32	E 5
CORVINO S. QUIRICO	25	G 6
FORTUNAGO	43	G 7
GODIASCO	45	F 7
GOLFERENZO	38	H 7
LIRIO	29	H 6
LUNGAVILLA	21	F 6
MENCONICO	72	H 9
MEZZANINO	13	G 4
MONTALTO PAVESE	32	G 6
MONTEBELLO DELLA BATTAGLIA	25	F 6
MONTECALVO VERSIGLIA	36	H 8
MONTECANO	29	H 6

MONTESEGALE	53	G 7
MONTU' BECCARIA	27	H 6
MORNICO LOSANA	29	G 6
OLIVA GESSI	29	G 6
PANCARANA	20	F 5
PIETRA DE'GIORGI	27	H 6
PINAROLO PO	18	G 5
PIZZALE	24	F 6
PONTE NIZZA	51	F 8
PORTALBERA	22	I 5
REA	19	G 5
REDAVALLE	24	G 6
RETORBIDO	38	F 7
RIVANAZZANO	39	F 7
ROBECO PAVESE	19	G 5
ROCCA DE'GIORGI	31	H 7
ROCCA SUSELLA	52	G 7
ROMAGNESE	65	H 8
ROVESCALA	35	I 6
RUINO	55	H 7
SALICE TERME	41	F 7
SAN CIPRIANO PO	18	H 5
SAN DAMIANO AL COLLE	33	I 6
SANTA GIULIETTA	26	G 6
SANTA MARGHERITA STAFFORA	71	H 9
SANTA MARIA DELLA VERSA	31	H 6
SILVANO PIETRA	30	E 5
STRADELLA	19	H 5
TORRAZZA COSTE	28	F 6
TORRICELLA VERZATE	26	G 6
VAL DI NIZZA	58	G 8
VALVERDE	42	H 8
VARZI	61	G 8
VERRETTO	21	G 6
VERRUA PO	16	G 5
VOGHERA	32	F 6
VOLPARA	36	H 7
ZAVATTARELLO	48	H 7
ZENEVREDO	24	I 5

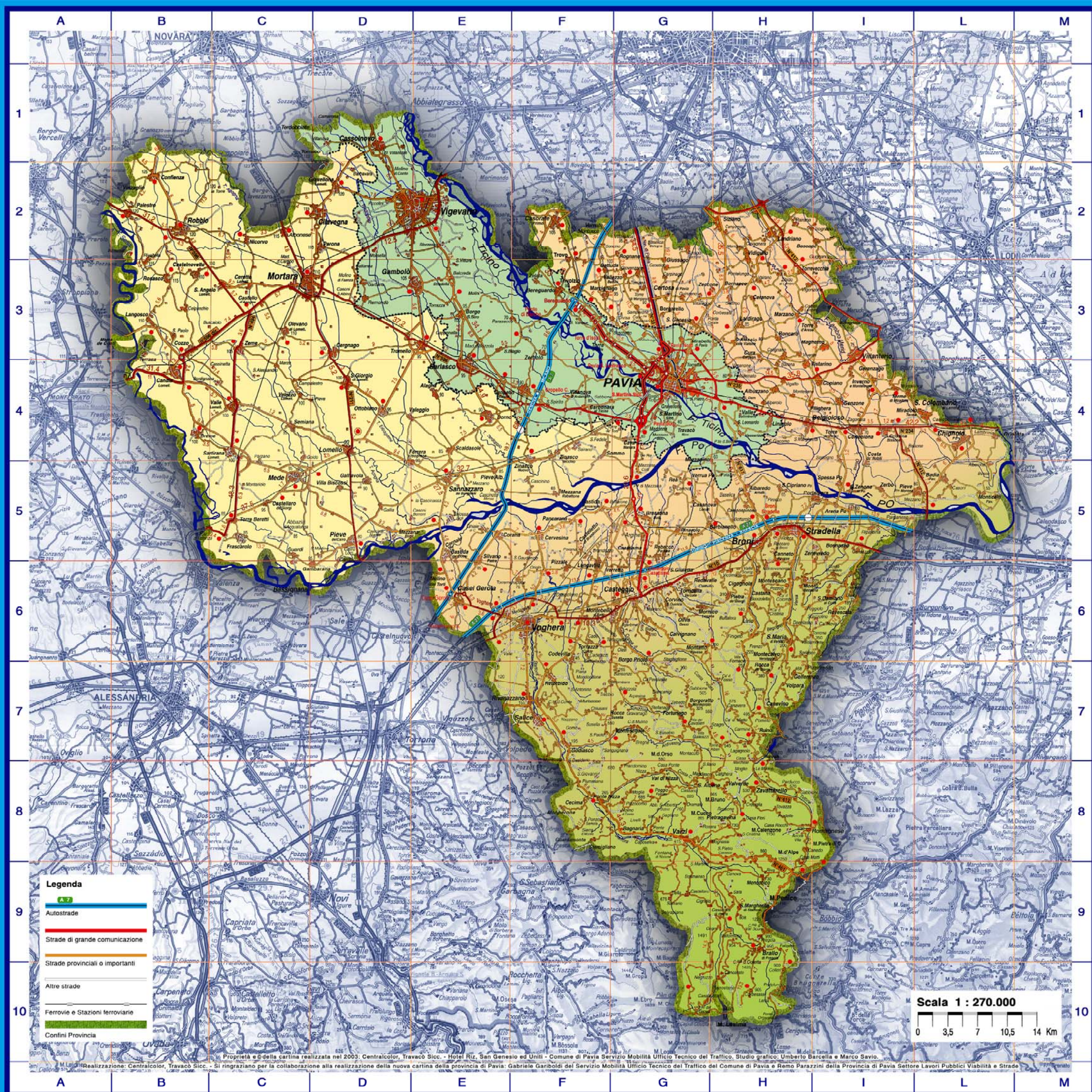

Proprietà e della cartina realizzata nel 2003: Centricolor, Travaco Sicc. - Hotel Riz, San Genesio ed Uniti - Comune di Pavia Servizio Mobilità Ufficio Tecnico del Traffico, Studio grafico: Umberto Barcella e Marco Savio.

Si ringrazia per la collaborazione alla realizzazione della nuova cartina della provincia di Pavia: Gabriele Gariboldi del Servizio Mobilità Ufficio Tecnico del Traffico del Comune di Pavia e Remo Parazzini della Provincia di Pavia Settore Lavori Pubblici Viabilità e Strade